

蔡琇鈞



國立中央大學 | 資訊管理學系 碩士日間就讀中

我是一個認真負責的人，具有耐心學習自己感興趣的知識，有良好的適應環境能力、邏輯清晰，有同理心，擅長溝通合作。我的興趣包括深度學習、機器學習、自然語言處理、軟體開發、網頁設計等。主要使用的程式語言為 Python、Java。

個人資料

女、23歲

就業狀態

待業中

主要手機

0905-252-515

E-mail

chun252515@gmail.com

通訊地址

桃園市中壢區中大路***

英文姓名

TSAI HSIU-CHUN

駕駛執照

普通重型機車駕照、普通小型車駕照

交通工具

普通重型機車

學歷

國立中央大學

資訊管理學系 | 碩士日間就讀中

2022/9~2024/7

國立高雄大學

資訊管理學系 | 大學畢業

2018/9~2022/6

自傳

目前就讀於中央大學資管所，具備良好適應環境能力及學習新知的渴望，邏輯清晰，有同理心，擅長溝通合作。

- 我的興趣包括深度學習和自然語言處理
- 擅長的程式語言為Python、Java...等

專長

程式語言

目前主要使用Python實作機器學習/深度學習相關專案，多數是採用Pytorch建置模型，但tensorflow+keras也會，近期研究的方向為NLP。

在大學時期主要使用Java完成專案。

自己有在涉略PHP與JS等網頁前後端語言。

#Python #Java #Visual Studio #Machine Learning

求職條件

希望性質 全職工作

上班時段 日班

可上班日 2024/09/01

希望待遇 月薪 60,000 元以上

希望地點 台北市、新北市、桃園市、新竹縣市、高雄市、台南市

希望職稱 AI工程師

希望職類 AI工程師、軟體工程師、資料工程師、後端工程師、數據分析師

附件

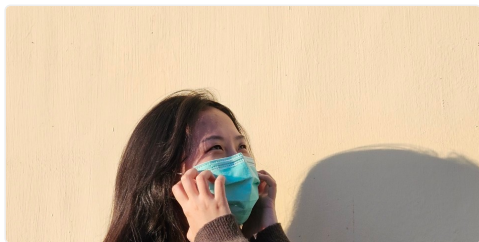

網頁介紹

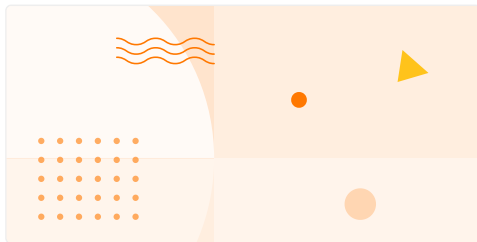

cv_hsiuchun.pdf

英文履歷

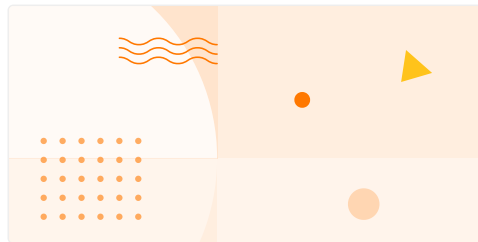

大學成績單含名次.pdf

大學成績單

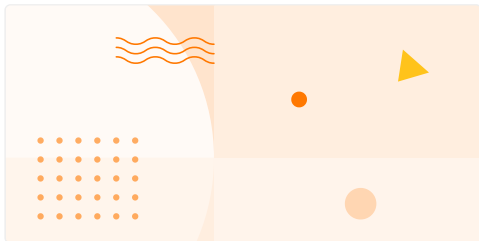

研究所成績單.pdf

研究所成績單

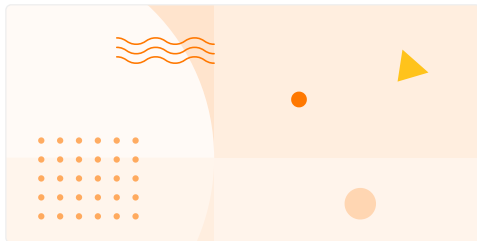

TOEIC成績單.pdf

多益成績單

專案成就

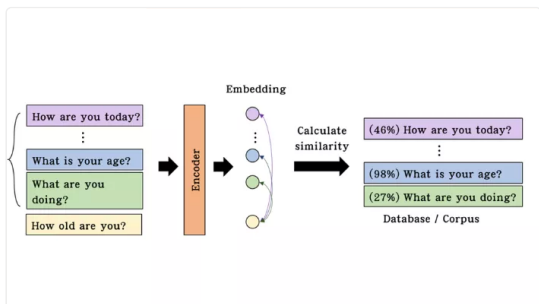

優化互動式聊天機器人

2023/9~仍在進行

產學合作案

藉由 AI / ML 來優化聊天機器人的回應。

(目前專案仍在進行中，程式碼尚未去除敏感資訊，暫時無法公開)

[前往查看 >](#)

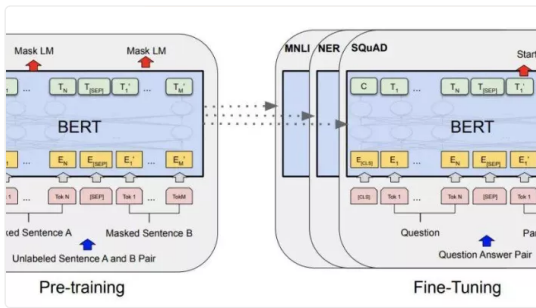

情緒分析

2023/1~2023/1

研究所課程作業

使用 PyTorch 實作BERT 的電影評論情緒分析模型。

針對這份專案有在 medium 寫一份教學文章 ~

[List: NLP 實戰教學 | Curated by HsiuChun | Medium](#)

[前往查看 >](#)

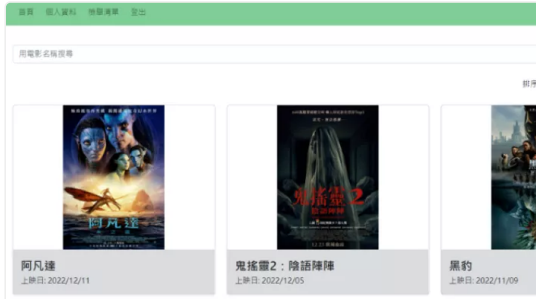

電影評論系統 moreview

2022/10~2023/1

研究所課程專案

透過 Python 和 Django 建立一個網頁版的電影評論系統，含完整的軟體開發流程。

[前往查看 >](#)

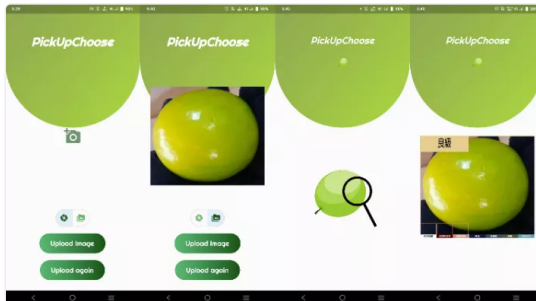

棗子分級系統 PickUpChoose

2021/8~2021/12

大學畢業專題

主要使用YOLOv4結合資料庫與android app串接，透過手機拍攝照片，傳到系統內部模型進行預測，找出損傷位置並分級

[前往查看 >](#)

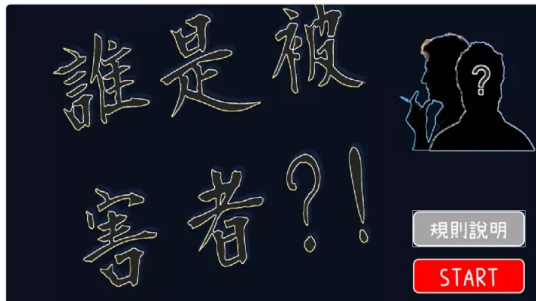

誰是受害者

2020/9~2021/1

大學課程專案

從零開始實際建構一款遊戲，包含設計遊戲方法、美術到程式設計。

透過Java實現遊戲邏輯，並以swing實現GUI設計

[前往查看 >](#)

工作經驗

總年資 無工作經驗



研究助理

國立中央大學 (其他教育服務業)

研究助理 | 桃園市中壢區

協助完成實驗室對外的產學合作案及對內的課程作業佈置

[Advanced Data Mining & Learning \(ADML\) Laboratory](#)

#Python #Linux #資料分析 #溝通能力

2022/9~仍在職



研究助理

國立高雄大學 (其他教育服務業)

研究助理 | 高雄市楠梓區

協助指導教授完成論文實驗

Computational BioMedicine & Intelligence Systems Lab

#Python #Linux #資料分析 #資料採集

2021/1~2022/9

1年9個月

語文能力

英文

聽/中等 說/中等 讀/中等 寫/中等

TOEIC (多益測驗) 820

中文

聽/精通 說/精通 讀/精通 寫/精通